

**Claude GIROUD**  
 Maire  
 Finances - Ressources Humaines

<b>Robert GINET</b> Direction Générale Aménagement du Territoire et Prospective Marchés Publics	<b>Marie Dolorès REVIL</b> Urbanisme Développement Durable	<b>François PETITCOLAS</b> Travaux	<b>Monique GERBELOT</b> Emploi Vie Economique Publicité	<b>Martine CLARET</b> Affaires Sociales Solidarités CCAS	<b>Edmond ROSSET</b> Animation Jeunesse et Sports	<b>Michèle THOMAS</b> MAIRE DELEGUEE D'ANSIGNY Vie Scolaire CAISSE DES ECOLES
---	--	---------------------------------------	--	---	---	---

**COMMISSIONS**

<b>FINANCES</b>  Jean Luc ROSSILLON  <b>Jean Jacques PAULAIS</b> Christophe MARLIERE Jean Paul FONTAINE André ORTOLLAND	<b>URBANISME</b>  Christophe MARLIERE  <b>Jean Paul FONTAINE</b> André PICON José FERREIRA Jean Jacques PAULAIS	<b>TRAVAUX</b>  José FERREIRA  <b>André PICON</b> Christian ANDRE Jean Luc ROSSILLON Guy PENOT	<b>VIE SCOLAIRE</b>  Christian ANDRE  <b>Michel LAPERRIERE</b> Jean Jacques PAULAIS	<b>JEUNESSE ET SPORT</b>  Patrick TRUCHE  <b>Guy PENOT</b> Christian ANDRE Willy PEILLAT
--	--	---	--	--

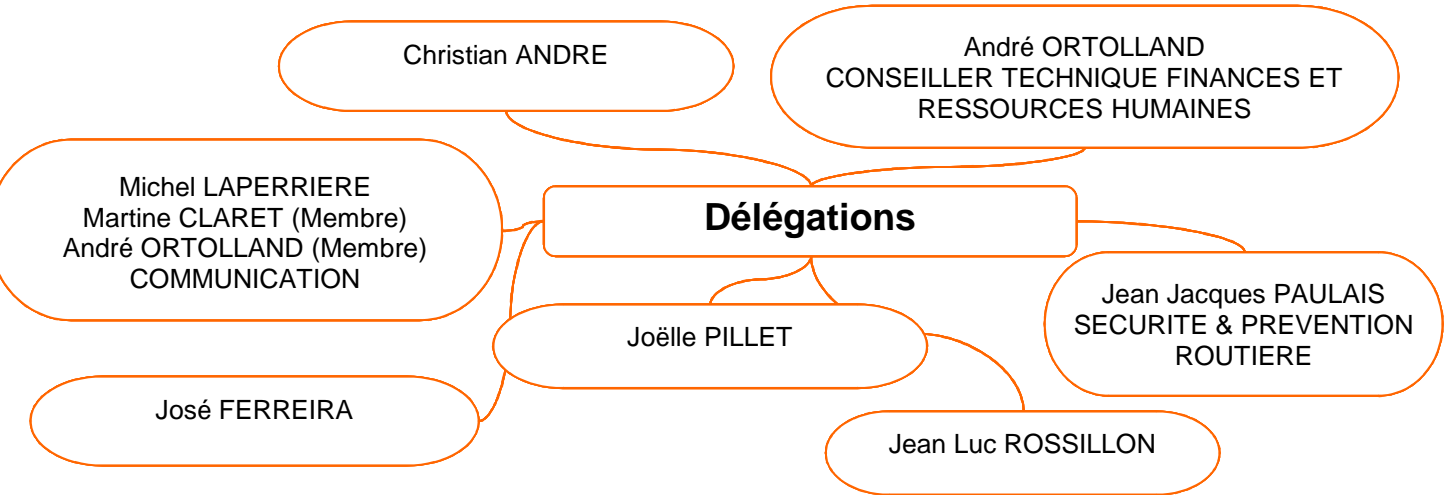

**COMMISSIONS EXTRA MUNICIPALES**

<b>AGRICULTURE VIE ECONOMIQUE</b>  Jean Paul FONTAINE Dominique SARDET  André ORTOLLAND Jean Jacques BUGNARD Jean Jacques PAULAIS Olivier PERROUD Jean Paul SIMON Jérôme BUSSON Yvan BELONE René GRANGER	<b>ANIMATION - CULTURE VIE ASSOCIATIVE</b>  Jean Jacques BUGNARD  Joëlle PILLET Christian ANDRE Christophe MARLIERE Jean Luc ROSSILLON Bernard CORBOZ Patrick MOCELLIN Patrick TRUCHE	<b>AMENAGEMENT DU TERRITOIRE ET PROSPECTIVE</b>  André ORTOLLAND  Isabelle MUGNIER Patrick TRUCHE Jean Jacques PAULAIS André PICON Dominique SARDET Marc COPLEUX Denis BERTHET Marie MARLIERE	<b>DEVELOPPEMENT DURABLE</b>  Dominique SARDET  André ORTOLLAND Christophe MARLIERE José FERREIRA Guy PENOT Claudette VIGNERON Isabelle MOCELLIN Jean Marie MORA Christian ANDRE
--	---	--	---

**Représentants de la Commune**

<b>VEISE</b> Robert GINET François PETITCOLAS André ORTOLLAND	<b>CAISSE DES ECOLES</b> Claude GIROUD Christian ANDRE Robert GINET Michèle THOMAS Monique GERBELOT Jean Jacques PAULAIS	<b>BASSIN VERSANT DEYSSE</b> Jean Paul FONTAINE José FERREIRA Jean Jacques BUGNARD	<b>APPEL OFFRE DSP</b> Claude GIROUD (Pdt) Monique GERBELOT (Vc Pdt) François PETITCOLAS Robert GINET Jean Jacques PAULAIS Christophe MARLIERE (Sup) Jean Luc ROSSILLON (Sup)
<b>CCCA</b> Claude GIROUD Christian ANDRE Edmond ROSSET Robert GINET André PICON Joëlle PILLET André ORTOLLAND Dominique SARDET Guy PENOT Christophe MARLIERE José FERREIRA	<b>CCAS</b> Claude GIROUD Joëlle PILLET Michèle THOMAS Martine CLARET Guy PENOT	<b>SIREC</b> Claude GIROUD (Mb de Droit) Jean Jacques BUGNARD André ORTOLLAND Patrick TRUCHE Christian ANDRE	<b>ECOLE DE MUSIQUE</b> Dominique SARDET
<b>COLLEGE</b> Michel LAPERRIERE Joëlle PILLET	<b>COMMUNE SOLIDAIRE</b> Guy PENOT Robert GINET	<b>BAS CHERANT</b> Jean Luc ROSSILLON Patrick TRUCHE Jean Jacques BUGNARD	<b>KRONOS</b> Martine CLARET
<b>ADACA</b> Christian ANDRE		<b>RIGOLET</b> Claude GIROUD Robert GINET André ORTOLLAND	

**NB : les adjoints sont conviés à toutes les commissions**

